

PESQUISA NO CATÁLOGO *BIBLIODASE*

1. Seleccionar, no ambiente de trabalho do computador, o



ícone OPAC – Módulo de Pesquisa Local para efectuar uma pesquisa.

OPAC - Online Public Access Catalog.

2. Para abrir o formulário de pesquisa clicar na lupa

A imagem é uma captura de ecrã da página web da Biblioteca do Agrupamento à Beira Douro. No topo, há uma barra de ferramentas com vários ícones, incluindo uma lupa que está circunscrita em vermelho. Abaixo, o título "Biblioteca do Agrupamento à Beira Douro" é exibido em vermelho. O texto de boas-vindas informa que o serviço permite o acesso em linha ao catálogo da biblioteca. Abaixo disso, há um link "Para iniciar uma sessão de pesquisa prima aqui" com um ícone de uma chave que também está circunscrito em vermelho. Uma seta aponta do texto "Lupa" em um retângulo branco para o ícone da lupa na barra de ferramentas. Abaixo, há uma seção "Outras opções disponíveis neste serviço:" com links para "Conhecer a biblioteca", "Regulamento e regras de utilização", "Informações gerais", "Horário", "Contactos" e "Novidades". No rodapé, há um ícone de ajuda, uma barra de idiomas com bandeiras de Portugal, Espanha e França, e uma barra de navegação com números 1 a 12. O rodapé também contém o texto "(c) BIBLIOnet & Iriadata, 2001 - Todos os direitos reservados" e a data "3 de Junho de 2011".

3. É possível pesquisar nos campos, por autor, título, assunto e palavra.

No exemplo seguinte:

- No campo , escreveu-se o nome **Vieira**.
- Clicou-se no botão **Pesquisar**.
- Em baixo surge a lista das obras dessa autora existentes no catálogo da biblioteca.

Ao clicar no botão pesquisar em baixo surge a lista dos livros com nome de autor “Vieira”.

Botão pesquisar

The screenshot shows the Bibliobase search interface. At the top, there are navigation icons and three tabs: 'Pesquisa Orientada', 'Pesquisa Avançada', and 'Histórico'. Below the tabs is a search form with columns for 'Operador', 'Campo', 'Termo', and 'Exacta'. The 'Operador' column has 'E' in all rows. The 'Campo' column has 'Autor', 'Título', 'Assunto', and 'Palavra'. The 'Termo' column has 'Vieira' in the first row. The 'Exacta' column has checkboxes. A red box highlights the 'Pesquisar' button, with a red arrow pointing to it from the label 'Botão pesquisar'. Below the search form, it says 'livros: 32'. A table of search results is shown with columns: 'Nº Reg.', 'Título', 'Ano', and 'ISBN/ISSN'. The 11th row is highlighted in blue. Below the table, there are navigation icons and a 'Descrição Abreviada' dropdown. A red circle highlights the text '82-93 VIE 2 (EBSBD) - 00408' in the description area. A red arrow points from this text to a box containing the text 'Cota do documento de Alice Vieira (2006) Úrsula maior.'

Nº Reg.	Título	Ano	ISBN/ISSN
1	A integração dos media nas práticas educativas / Isabel Oliveira, Ausenda Vieira, Bo...	1997	ISBN 972-9353-24-3
2	Contos tradicionais da União Soviética : Federação Russa / [compil.] Robert Babloian...	1990	ISBN 5-05-003390-X
3	O coelho de jade / António Torrado	1990	ISBN 972-35-0083-3
4	O rosto do livro / Alice Vieira... [et al.]	2000	ISBN 972-96902-4-3
5	2 histórias de Natal / Alice Vieira	2002	ISBN 972-21-1505-7
6	Contos e lendas de Macau / Alice Vieira	2002	ISBN 972-21-1468-9
7	O meu primeiro Dom Quixote / adapt. Alice Vieira	2005	ISBN 978-972-20-2837-0
8	Trisavó de pistola à cinta : E outras histórias / Alice Vieira	2007	ISBN 978-972-21-1422-6
9	Livro com cheiro a morango / Alice Vieira	2008	ISBN 978-972-47-3238-1
10	Vinte cinco a sete vozes / Alice Vieira	2004	ISBN 972-21-1623-1
11	Úrsula, a maior / Alice Vieira	1996	ISBN 972-21-0465-9
12	Pezinhos de coentrada : pequenas histórias / Alice Vieira	2006	ISBN 972-46-1693-2
13	Flor de mel / Alice Vieira	2007	ISBN 978-972-21-1422-6
14	Este rei que eu escolhi / Alice Vieira	0	ISBN 972-21-0029-7
15	Um fio de fumo nos confins do mar / Alice Vieira	2001	ISBN 972-21-1238-4
16	Às dez a porta fecha / Alice Vieira	2000	ISBN 972-21-0036-X

Cota do documento de Alice Vieira (2006) Úrsula maior.

BIBLIOTECA DO AGRUPAMENTO À BEIRA DOURO – MEDAS

Também é possível pesquisar por palavra.

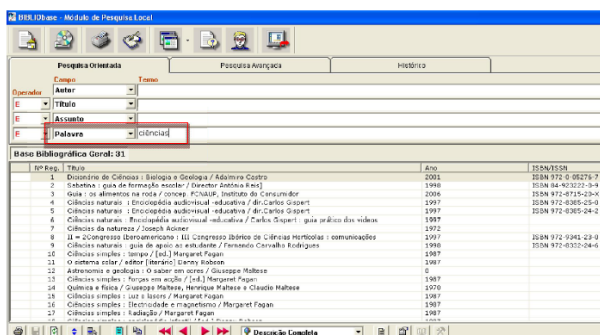

4. Tipos de descrição

O registo de cada livro pode ser consultado com diferentes aspectos ou seja pode ter vários tipos de descrição.

- Descrição abreviada
- Descrição completa
- Descrição completa [imagens]
- Descrição ISBD
- Descrição NP 405

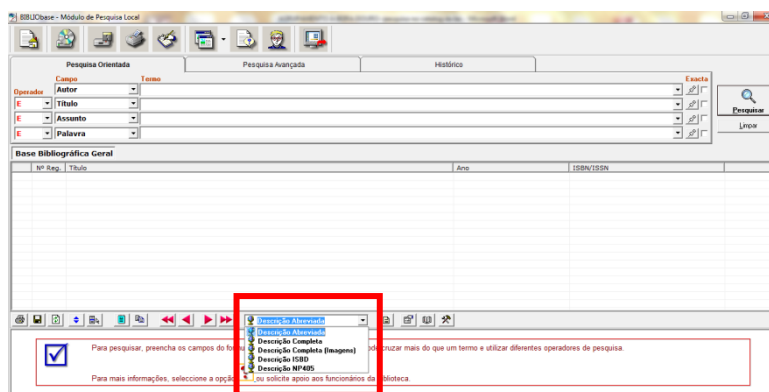

Ao visualizar-se um registo na “Descrição NP 405”, está-se a ver o registo segundo as regras portuguesas de referência bibliográfica, ou seja, é muito útil para saber referir um livro na bibliografia de um trabalho.

Pesquisa no catálogo Bibliobase

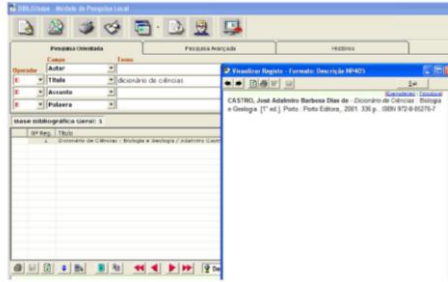

Se visualizarmos um registo pela sua Descrição completa, acedemos ao título do livro, nome do autor, número de edição, editora e data de publicação, descrição física do livro, com o número de páginas e a altura do livro, a coleção a que eventualmente pertence, o ISBN, assunto(s) que trata, CDU e, na Localização, a cota, sigla da instituição e número com que o livro foi registado.

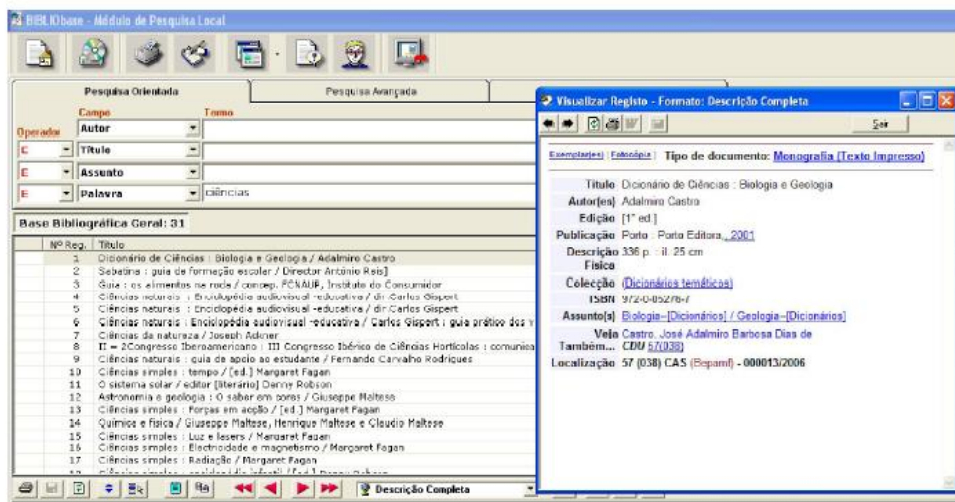

BIBLIOTECA DO AGRUPAMENTO À BEIRA DOURO – MEDAS

5. Sugestões de aquisição

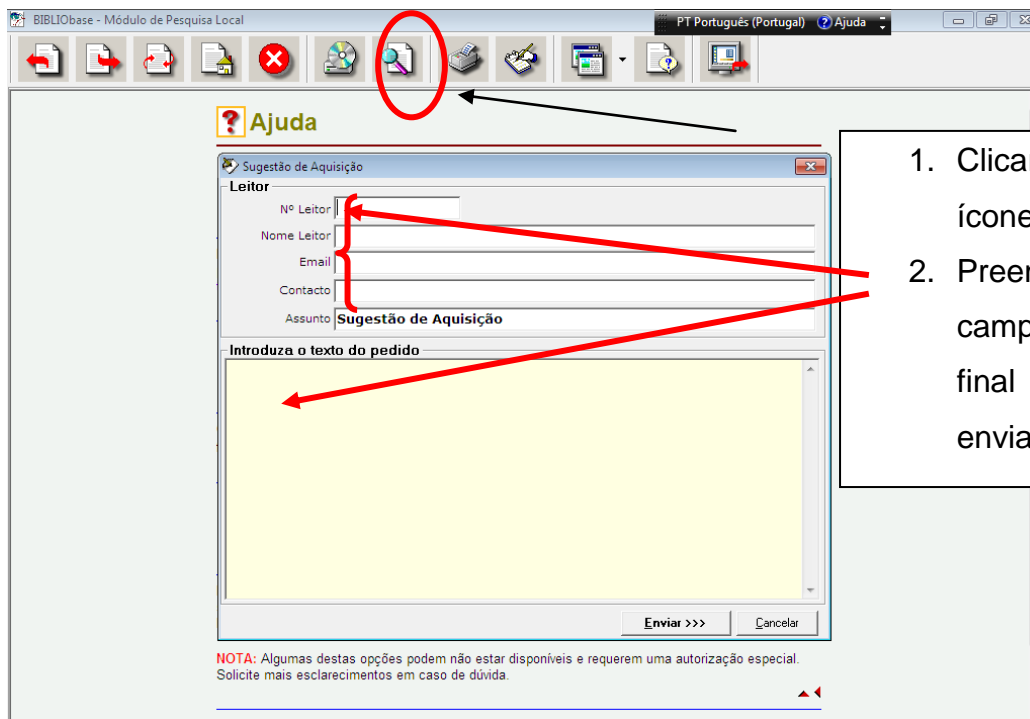

6. Interpretar a cota de um livro

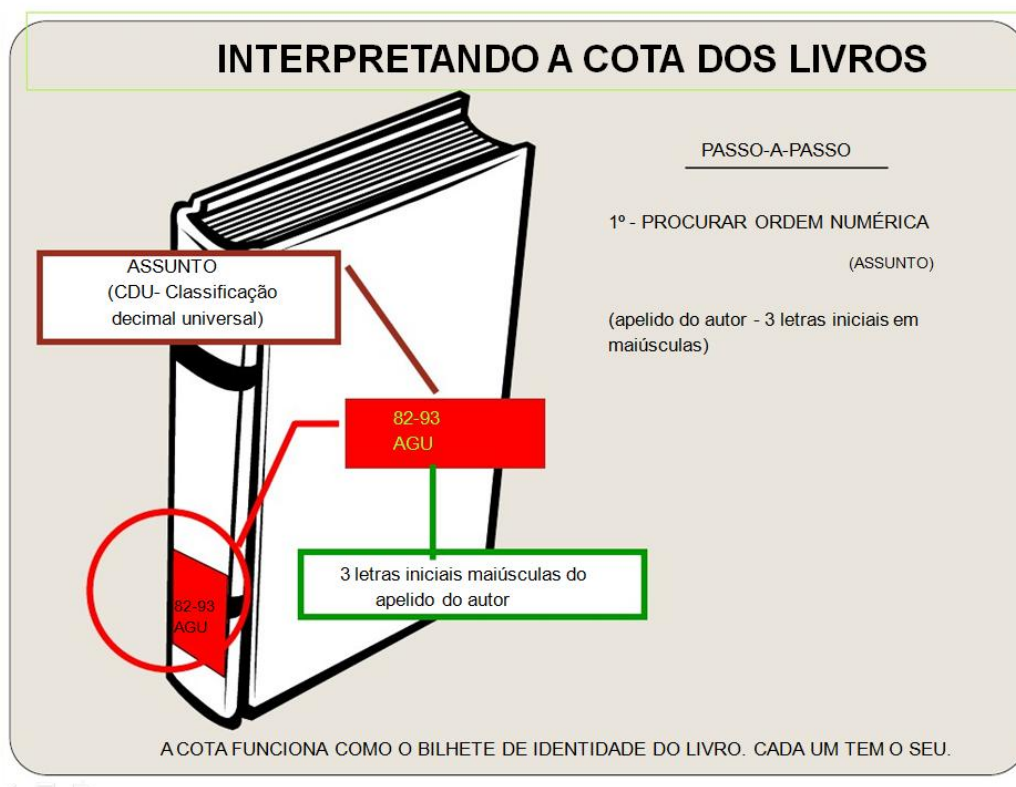

7. Localizar o livro na estante

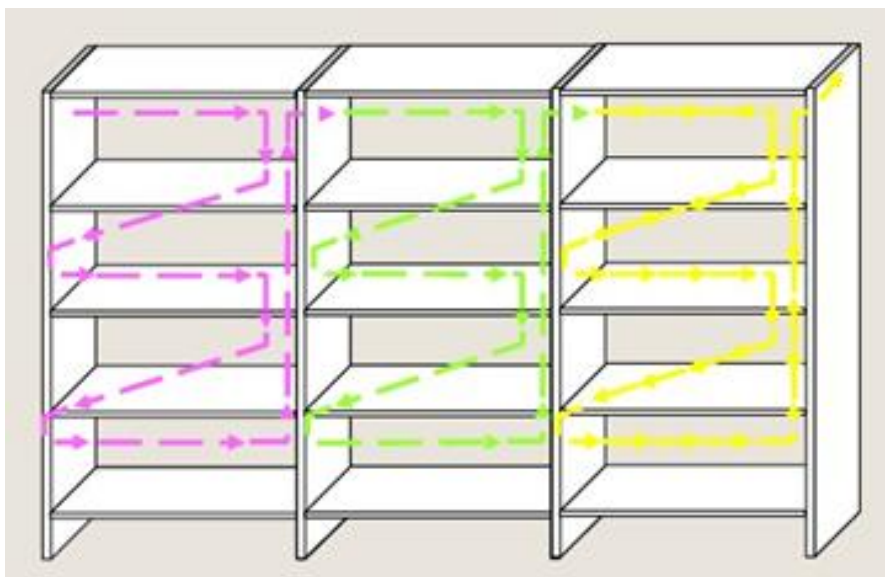

8. As siglas no agrupamento

AEBD – Agrupamento de Escolas À Beira Douro.

EBSBD – é no nome da biblioteca da escola sede.

Dentro do Agrupamento existem as seguintes siglas:

Escola do 1.º CEB

EB1 de Branzelo – E1B

EB1 de Carvalhos – E1C

EB1 de Cimo de Vila e Jardim de infância – E1CV

EB1 de Chães – E1CH

EB1 de Moreira – E1M

EB1 da Lixa – E1L

EB1 de Zebreiros – E1Z

Jardins de Infância

Medas – JIM

Vila Cova – JIVC

Zebreiros – JIZ

Chães – JIC

Branzelo – JIB

Sistema de arrumação dos livros

CORES	CLASSIFICAÇÃO SIMPLIFICADA ESCOLA SEDE	CLASSIFICAÇÃO SIMPLIFICADA BÁSICA - CIMO DE VILA
	CLASSE 0: GENERALIDADES Informática. Biblioteconomia. Imprensa. Dicionários. Enciclopédias.	0: Enciclopédias, Dicionários
	CLASSE 1: FILOSOFIA e PSICOLOGIA	1: Pensar e Conhecer
	CLASSE 2: RELIGIÃO	2: Rezar e Religiões
	CLASSE 3: CIÊNCIAS SOCIAIS Sociologia. Política. Segurança Social. Consumidor. Assuntos Europeus. Educação.	3: Eu e os Outros
	CLASSE 5: CIÊNCIAS EXACTAS e NATURAIS Matemática. Astronomia. Ecologia. Física, Química. Biologia.	5: Meio Físico e Natureza
	CLASSE 6: CIÊNCIAS APLICADAS Medicina. Engenharias.	6: Curar, Construir, Fazer
	CLASSE 7: ARTES e DESPORTOS Arte. Pintura. Escultura. Arquitetura. Fotografia, Desporto.	7: Pintar, Criar, Divertir, Desporto
	CLASSE 8: LÍNGUA, LINGUÍSTICA e LITERATURA Língua. Linguística,. Literaturas.	8: Ler, Falar, Escrever
	CLASSE 9: HISTÓRIA e GEOGRAFIA Geografia. Monografias. Cartografia. Heráldica. Biografias. História.	9: Países, Lugares, História
	Fundo Local (Porto)	

COMPREENDER O REGISTO COMPLETO

ISBN - *International Standard Book Number*, mais conhecido pela sua sigla **ISBN**, é o **Número Padrão Internacional de Livro**, um sistema identificador único para livros e publicações não periódicas.

CDU – é o número de Classificação Decimal Universal adoptado na biblioteca, e que se encontra afixado e identificado nas estantes.

LOCALIZAÇÃO – 82-93 VIE 2 é a cota. O número 82-93 corresponde à literatura infanto-juvenil e “VIE” são as 3 letras (maiúsculas) do Apelido do Autor.

A **COTA** é um código essencial para encontrar um livro na Biblioteca. Normalmente encontra-se na lombada do livro e determina uma arrumação por ordem de número e depois por ordem alfabética das suas letras.

AEBD – é o nome da instituição, da biblioteca do Agrupamento.

EBSBD – é no nome da biblioteca da escola sede.

0000134 – é o número de registo do livros, a sua identificação no fundo documental da nossa escola. É através dele, por exemplo, que identificamos o livro no módulo de Circulação e Empréstimo do *Bibliobase*, em que registamos as suas requisições pelos utilizadores.